Látum sönginn glaðan gjalla

Úr sænsku, eftir
Lárus Halldórsson

SIGFÚS EINARSSON
Útg. Roar Kvam

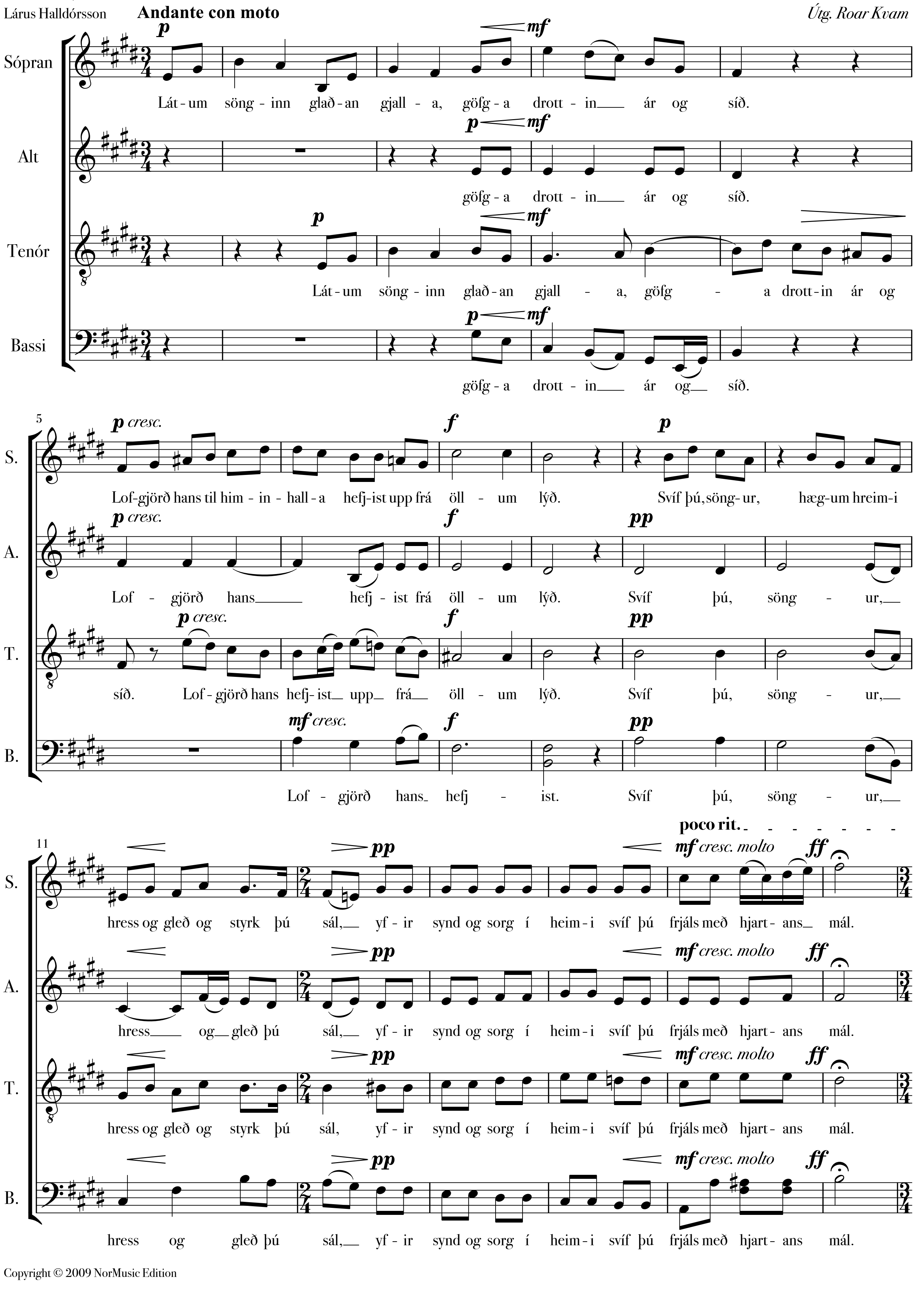

Copyright © 2009 NorMusic Edition

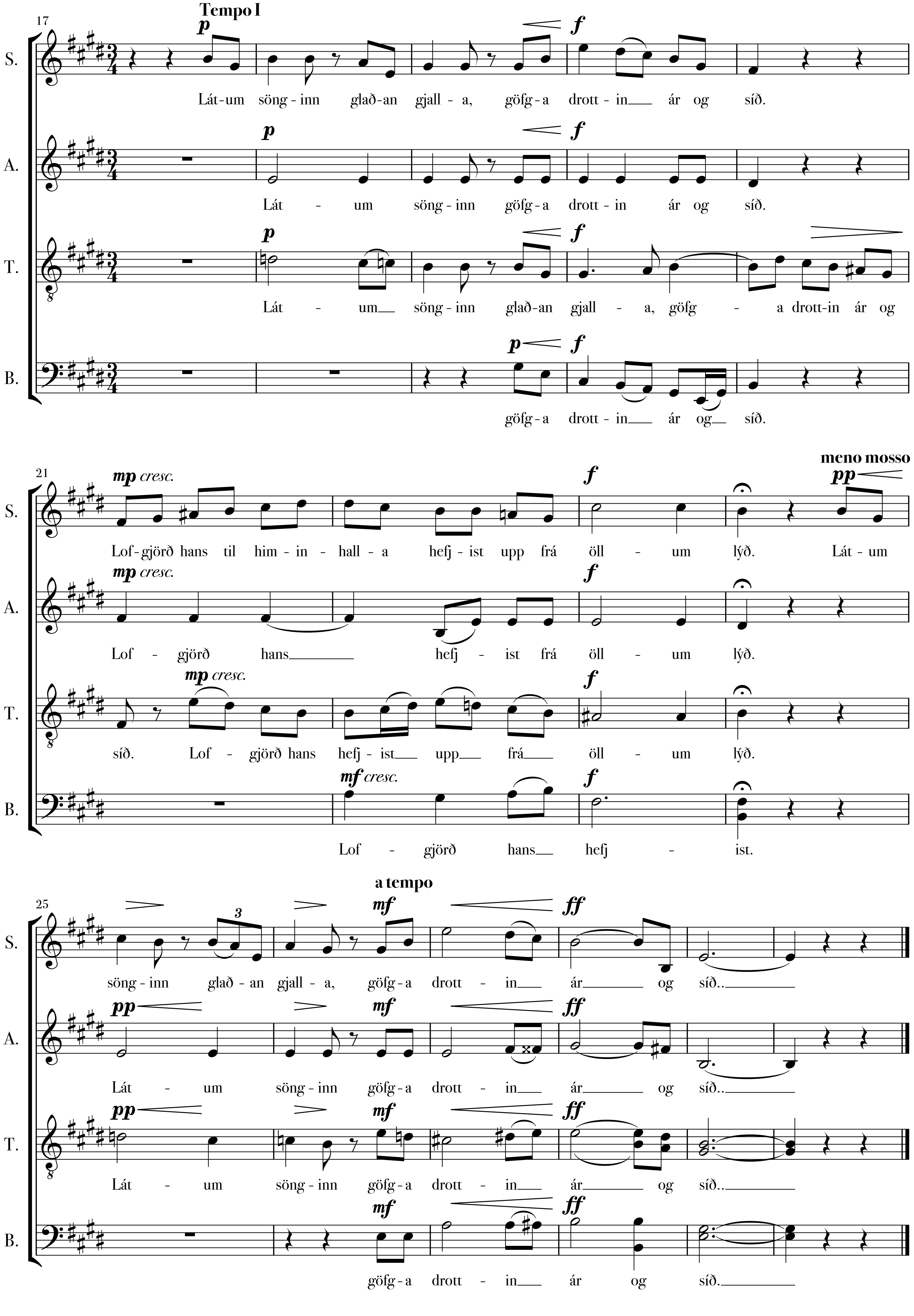
Tempo I
17
S.
Lát-um söng-inn glað-an gjall-a, göfg-a drott-in ár og síð.
A.
Lát - um söng-inn göfg-a drott-in ár og síð.
T.
Lát - um söng-inn glað-an gjall - a, göfg - a drott-in ár og
B.
göfg-a drott-in ár og síð.
21
meno mosso
mp cresc.
S.
Lof-gjörð hans til him-in-hall-a hefj-ist upp frá öll - um lýð. Lát-um
A.
Lof - gjörð hans hefj - ist frá öll - um lýð.
T.
síð. Lof - gjörð hans hefj - ist upp frá öll - um lýð.
mf cresc.
B.
Lof - gjörð hans hefj - ist.
a tempo
25
S.
söng-inn glað-an gjall-a, göfg-a drott - in ár og síð..
A.
Lát - um söng-inn göfg-a drott - in ár og síð..
T.
Lát - um söng-inn göfg-a drott - in ár og síð..
B.
göfg-a drott - in ár og síð.